

**FIDC**  
**EMPÍRICA**  
**Goal One**

Relatório Mensal de Gestão - Março/2018

## Comentários do Gestor

- > No mês de março foi possível observar uma leve variação na margem nos indicadores de liquidez, risco e rentabilidade.
- > Em termos de liquidez, os títulos com vencimento até 90 dias registraram 87,21% da carteira e o ticket médio dos títulos cedidos no mês caiu para R\$ 5.180.
- > O prazo médio dos títulos registrou 33 dias.
- > Em termos de risco, o total de créditos vencidos e não pagos (CVNP) em relação à carteira de direitos creditórios mostrou uma alta de 1,31%.

- > A PDD apresentou uma leve alta de 0,54% em relação a carteira de Direitos Creditórios e atingiu 5,30%. É importante ressaltar que a PDD teve um comportamento em 2017 de estabilidade quando comparada com 2016. Em 2016 a PDD teve grande influência da crise política que afetou diretamente a economia e as empresas. No início de 2016 a PDD era de 2% da carteira de DC, em dez/16 saltou para 10% e em mar/18 foi de 5,30%.

	LIQUIDEZ		
	mar/18	Δ mês	Comportamento*
TICKET MÉDIO (R\$)	5.180	-130	↓ (2)
PRAZO MÉDIO (dias corridos)	33	-1	↓ (3)
VENCIMENTO ATÉ 90 DIAS (%)	87,21%	-3,02%	↓ (1)

\*Entre parênteses número de vezes que se repetiu o último comportamento

	RISCO		
	mar/18	Δ mês	Comportamento*
RELAÇÃO MÍNIMA (PL/COTAS SENIORES)	147%	-3%	↓ (1)
CONCENTRAÇÃO MAIOR CEDENTE	4,32%	0,02%	↓ (3)
CONCENTRAÇÃO MAIOR SACADO	1,44%	-0,62%	↓ (2)
CVNP (% carteira)	9,79%	1,31%	↑ (1)
PDD (% DC)	5,30%	0,54%	↑ (2)

\*Entre parênteses número de vezes que se repetiu o último comportamento

## Comentários do Gestor

- > Em março o Fundo apresentou uma rentabilidade com poucas variações em comparação ao mês passado. A PDD apresentou uma variação de R\$ 130 mil (considerando os títulos em Write-Off) e influenciou negativamente a rentabilidade do Fundo. A rentabilidade da carteira foi de 0,78% e o excesso de spread de 2,57% a.a. A taxa média de desconto apresentou uma queda no mês (seguindo o movimento da Selic) e registrou 40,59% a.a.

RENTABILIDADE			
	mar/18	$\Delta$ mês	Comportamento*
RENTABILIDADE CARTEIRA (% a.m.)	0,78%	-0,21%	↓ (5)
EXCESSO DE SPREAD (% a.a.)	3%	-5%	↓ (5)
TX. MÉDIA DESCONTO (% a.a.)	40,59	-9,18	↓ (1)
CAIXA (% PL)	21,03%	11,04%	↑ (1)

\*Entre parênteses número de vezes que se repetiu o último comportamento

# Informações Patrimoniais

Carteira Patrimonial	abr/17	mai/17	jun/17	jul/17	ago/17	set/17	out/17	nov/17	dez/17	jan/18	fev/18	mar/18
5ª Série de Cotas Seniores (R\$ mil)	13.871	11.709	11.845	11.981	9.698	9.793	9.890	9.899	9.985	10.080	6.772	6.831
6ª Série de Cotas Seniores (R\$ mil)	8.790	7.420	7.506	7.592	6.146	6.206	6.268	2.328	2.348	2.371	1.593	1.607
7ª Série de Cotas Seniores (R\$ mil)	11.095	11.234	11.357	11.480	11.605	11.705	10.121	10.198	10.273	8.628	8.682	8.745
8ª Série de Cotas Seniores (R\$ mil)	1.000	2.531	14.578	17.605	17.796	17.950	18.107	18.246	22.191	23.866	28.635	30.350
Cotas Subordinadas Mezanino B (R\$ mil)	5.674	4.795	4.855	4.916	3.984	4.026	4.070	3.083	3.113	3.146	2.115	2.136
Cotas Subordinadas Mezanino C (R\$ mil)	0	1.512	1.531	1.549	1.568	1.583	1.598	1.612	2.925	2.951	2.971	2.995
Cotas Subordinadas Júnior (R\$ mil)	15.734	15.521	15.840	15.358	14.896	14.726	16.584	17.442	17.055	17.429	17.518	17.135
Patrimônio Líquido do Fundo (R\$ mil)	56.164	54.721	67.512	70.482	65.692	65.990	66.639	62.808	67.890	68.471	68.286	69.799
Carteira de Direitos Creditórios (R\$ mil)	51.499	47.982	52.728	57.534	56.890	62.996	59.939	59.869	61.581	58.316	60.737	56.505
Outros Ativos (R\$ mil)	9.698	13.675	20.959	16.192	12.546	10.662	12.170	13.519	10.455	8.232	6.822	14.679
Contas a Pagar e Receber - Provisões (R\$ mil)	-189	-872	-286	1.552	1.047	-2.377	-994	-1.421	-1.691	1.366	3.617	1.708
PDD (R\$ mil)	-4.588	-4.049	-4.267	-4.548	-4.528	-5.332	-4.477	-3.718	-3.739	-2.713	-2.890	-2.993
W.O. (R\$ mil)	225	669	669	669	669	669	669	1.329	1.329	2.499	2.609	2.638
PL / Cotas Seniores	161,59%	166,36%	149,08%	144,85%	145,19%	144,54%	150,14%	154,43%	151,55%	152,34%	149,48%	146,84%
PL / Cotas Seniores e Cotas Subordinadas Mezanino	138,92%	139,59%	130,66%	127,86%	129,32%	128,73%	133,13%	138,45%	133,55%	134,15%	134,51%	132,54%
Reserva de Caixa (Outros Ativos / PL)	17,17%	24,99%	31,05%	22,97%	19,10%	16,16%	18,26%	21,52%	15,40%	12,02%	9,99%	21,03%

Relação Mínima de Cotas Seniores: 136,99%

Relação Mínima de Cotas Seniores e Cotas Subordinadas Mezanino: 127,39%

# Performance

Indicadores de mercado	abr/17	mai/17	jun/17	jul/17	ago/17	set/17	out/17	nov/17	dez/17	jan/18	fev/18	mar/18
CDI	0,79%	0,93%	0,81%	0,80%	0,80%	0,64%	0,65%	0,57%	0,54%	0,58%	0,47%	0,53%
IGP-M	-1,10%	-0,93%	-0,67%	-0,72%	0,10%	0,47%	0,20%	0,52%	0,89%	0,76%	0,07%	0,64%
IPCA	0,14%	0,31%	-0,23%	0,24%	0,19%	0,16%	0,42%	0,28%	0,44%	0,29%	0,32%	0,09%
IPCA 12 meses	4,08%	3,59%	3,00%	2,71%	2,45%	2,53%	2,70%	2,80%	2,95%	2,86%	2,84%	2,68%

Indicadores de Performance	abr/17	mai/17	jun/17	jul/17	ago/17	set/17	out/17	nov/17	dez/17	jan/18	fev/18	mar/18
5ª Série Cotas Seniores - Rent. (a.m.)	1,09%	1,28%	1,16%	1,15%	1,19%	0,97%	1,00%	0,90%	0,87%	0,95%	0,76%	0,88%
6ª Série Cotas Seniores - Rent. (a.m.)	1,09%	1,28%	1,16%	1,15%	1,19%	0,97%	1,00%	0,90%	0,87%	0,95%	0,76%	0,88%
7ª Série Cotas Seniores - Rent. (a.m.)	1,07%	1,25%	1,10%	1,08%	1,08%	0,87%	0,87%	0,77%	0,73%	0,79%	0,63%	0,72%
8ª Série Cotas Seniores - Rent. (a.m.)	-	1,25%	1,34%	1,08%	1,08%	0,87%	0,87%	0,77%	0,73%	0,79%	0,63%	0,72%
Cotas Sub. Mezanino B - Rent. (a.m.)	1,18%	1,39%	1,26%	1,25%	1,30%	1,07%	1,10%	1,00%	0,97%	1,05%	0,85%	0,98%
Cotas Sub. Mezanino C - Rent. (a.m.)	-	0,82%	1,22%	1,20%	1,20%	0,96%	0,97%	0,85%	0,82%	0,88%	0,70%	0,80%
Cotas Sub. Junior - Rent. (a.m.) <sup>1</sup>	6,87%	1,04%	4,72%	2,64%	-0,44%	0,65%	16,51%	6,77%	2,80%	2,52%	1,95%	0,79%
Rentabilidade da Carteira (a.m.) <sup>2</sup>	2,67%	1,25%	2,17%	1,49%	0,79%	0,87%	4,41%	2,39%	1,33%	1,28%	0,99%	0,78%
Rentabilidade da Carteira Acumulada <sup>3</sup>	360,3%	366,1%	376,2%	383,3%	387,1%	391,3%	413,0%	425,2%	432,2%	439,0%	444,4%	448,6%
Excesso de Spread (a.a.)	33,93%	4,16%	17,56%	8,14%	-1,23%	2,01%	58,95%	26,83%	10,29%	8,13%	7,60%	2,57%

<sup>1</sup> Rentabilidade da Carteira: para efeito de cálculo, consideramos o retorno de todos os ativos da carteira do Fundo, as despesas e provisões.

# Informações sobre a Carteira de Direitos de Crédito

Indicadores da carteira	abr/17	mai/17	jun/17	jul/17	ago/17	set/17	out/17	nov/17	dez/17	jan/18	fev/18	mar/18
Direitos Creditórios cedidos no mês (Qtd)	4.114	5.289	6.134	6.063	7.699	8.727	9.191	7.907	6.761	4.090	6.013	6.080
Cessões realizadas no mês (R\$ mil)	27.923	30.961	31.575	38.508	37.032	39.606	33.356	34.410	36.684	33.602	31.929	31.497
Ticket Médio (R\$)	6.787	5.854	5.148	6.351	4.810	4.538	3.629	4.352	5.426	8.216	5.310	5.180
Cedentes que operaram no mês (Qtd)	55	62	68	70	76	70	69	73	73	63	70	68
Cedentes em carteira no final do mês (Qtd)	87	85	91	96	100	98	98	97	101	92	94	92
Saldo médio a vencer por Cedente (R\$ mil)	511	487	501	524	509	582	559	568	554	581	597	560
Devedores que operaram no mês (Qtd)	1.841	1.969	2.183	2.072	2.470	2.358	3.167	2.691	2.201	1.239	1.438	2.057
Devedores em carteira no final do mês (Qtd)	3.705	3.339	3.726	3.607	4.082	4.336	4.885	4.811	4.503	3.138	3.025	3.102
Saldo médio a vencer por Devedor (R\$ mil)	11.992	12.401	12.248	13.947	12.469	13.163	11.205	11.455	12.424	17.046	18.546	16.597
Taxa de cessão média (% a.a.)	61,15	60,25	64,07	48,28	43,07	44,18	38,91	46,26	47,32	48,67	49,77	40,59
Taxa de cessão média (% CDI)	452,5	447,2	513,0	450,6	409,8	467,8	461,2	533,6	581,8	595,6	628,7	550,3
Prazo Médio da carteira de Direitos Creditórios (dias corridos)	30	34	33	31	36	38	36	37	38	37	33	33

# Recompras

Recompras	abr/17	mai/17	jun/17	jul/17	ago/17	set/17	out/17	nov/17	dez/17	jan/18	fev/18	mar/18
Total (R\$ mil)	2.704	3.076	1.365	2.988	2.777	2.020	2.681	3.232	2.774	2.239	2.098	3.267
Total (% DC)	5,25%	6,41%	2,59%	5,19%	4,88%	3,21%	4,47%	5,40%	4,50%	3,84%	3,45%	5,78%
Por Substituição (R\$ mil) <sup>1</sup>	1.251	1.575	783	1.446	1.630	935	1.550	1.623	726	624	836	1.298
Por Substituição de Títulos (% Recompras)	46,28%	51,21%	57,39%	48,39%	58,68%	46,26%	57,82%	50,21%	26,17%	27,86%	39,83%	39,71%
Por depósito de Cedente (R\$ mil) <sup>2</sup>	1.452	1.500	582	1.542	1.147	1.086	1.131	1.609	2.048	1.615	1.262	1.970
Por depósito de Cedente (% Recompras)	53,72%	48,79%	42,61%	51,61%	41,32%	53,74%	42,18%	49,79%	73,83%	72,14%	60,17%	60,29%
Recompras Maior Cedente (RS mil)	258	688	276	565	659	292	754	693	576	336	437	480
Recompras Maior Cedente (% Recompras)	9,55%	22,37%	20,24%	18,91%	23,73%	14,47%	28,13%	21,44%	20,75%	14,99%	20,82%	14,70%

<sup>1</sup> Recompra por substituição é a operação pela qual são realizadas trocas de títulos sem desembolso de caixa.

<sup>2</sup> Recompra por depósito de Cedente é a operação pela qual é realizado um depósito financeiro na conta do Fundo contra a baixa dos títulos recomprados.

# Inadimplência

Safra	Total Originado	Liquidados acima de 60 dias (A)	Em aberto acima de 60 dias (B)	A + B	% Safra	Índice de Inadimplência (Média Móvel)
abr/17	27.922.522	482.942	93.266	576.208	2,06%	<b>1,83%</b>
mai/17	30.960.687	145.103	189.998	335.100	1,08%	<b>1,77%</b>
jun/17	31.575.467	364.220	0	364.220	1,15%	<b>1,43%</b>
jul/17	38.508.442	66.265	191.657	257.923	0,67%	<b>0,97%</b>
ago/17	37.032.474	80.123	67.516	147.639	0,40%	<b>0,74%</b>
set/17	39.606.067	118.275	207.410	325.685	0,82%	<b>0,63%</b>
out/17	33.355.888	74.202	211.572	285.773	0,86%	<b>0,69%</b>
nov/17	34.410.287	446.531	250.974	697.506	2,03%	<b>1,24%</b>
dez/17	36.683.649	83.718	84.000	167.718	0,46%	<b>1,11%</b>
jan/18	33.602.282	0	0	0	0,00%	<b>0,83%</b>
fev/18	31.929.452	0	0	0	0,00%	<b>0,15%</b>
mar/18	31.496.940	0	0	0	0,00%	<b>0,00%</b>

Valores em R\$

## Índice de Inadimplência

É a média móvel dos últimos três meses considerando a soma dos títulos vencidos liquidados e em aberto, acima de 60 dias, em relação ao total dos Direitos de Crédito cedidos no mês de originação.



# Concentração por Cedente e Devedor

## Cedente

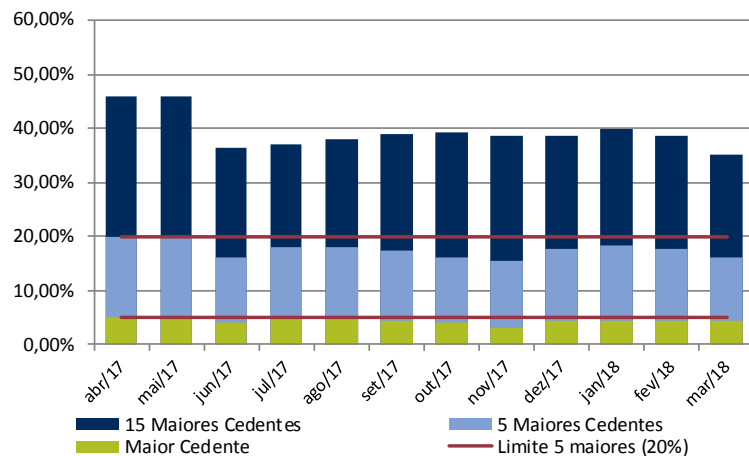

## Devedor

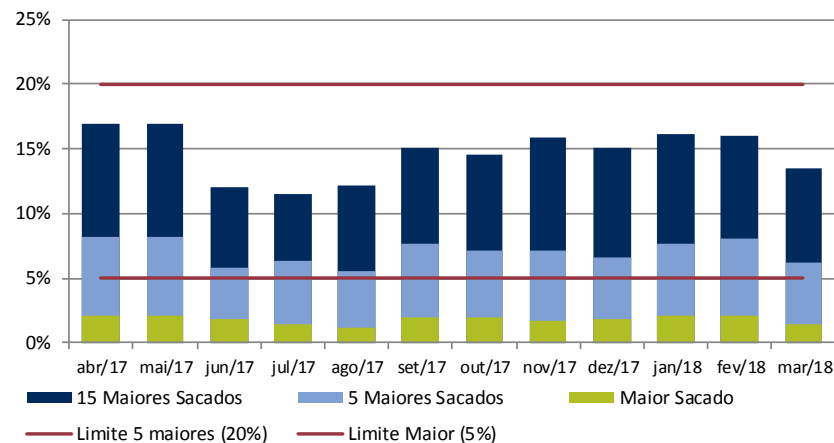

## Concentração por Segmento dos Cedentes

Concentração por Segmento	abr/17	mai/17	jun/17	jul/17	ago/17	set/17	out/17	nov/17	dez/17	jan/18	fev/18	mar/18
Indústria (R\$ mil)	28.620	27.127	27.683	28.094	28.198	31.084	31.279	32.344	32.158	24.912	26.580	27.365
Comércio (R\$ mil)	15.466	12.134	16.697	19.665	18.606	24.843	23.357	21.080	20.248	20.051	21.660	18.876
Serviço (R\$ mil)	7.413	7.999	8.347	9.774	10.087	7.069	5.303	7.391	9.175	12.846	12.497	12.903

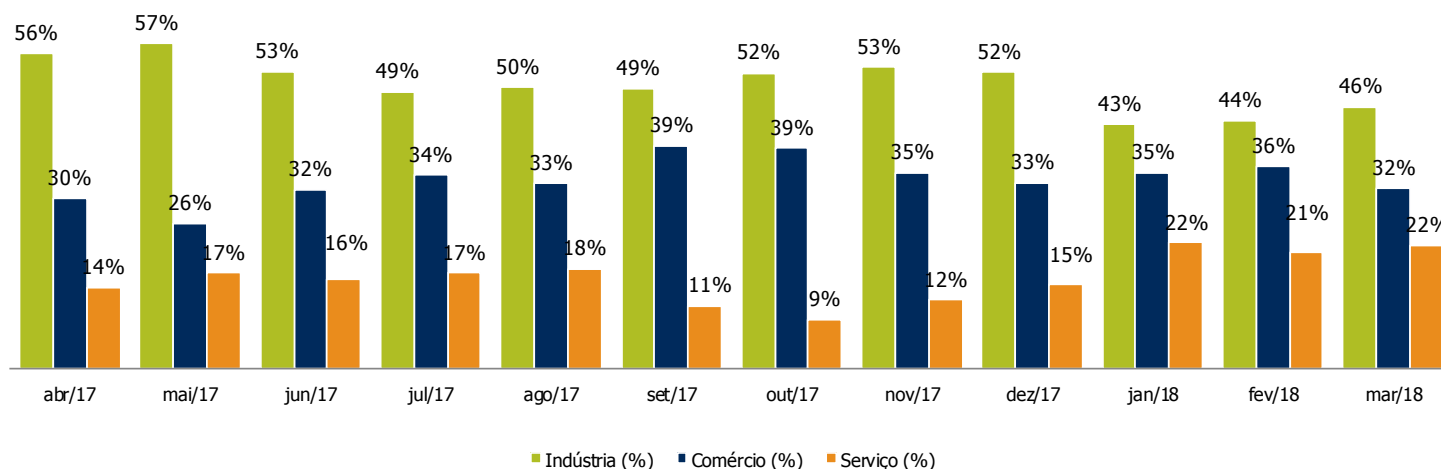

## Concentração por Setor dos Cedentes

Setores	Direitos Creditórios (R\$ 1.000)	Concentração (%DC)	% CVNP/DC
Comércio Atacadista	16.123	27,26%	2,67%
Química e Petroquímica	10.979	18,56%	0,97%
Transportes e Logística	5.846	9,88%	0,24%
Serviços Especializados	5.493	9,29%	0,16%
Alimentos	5.309	8,98%	4,58%
Têxtil e Vestuário em Geral	4.878	8,25%	1,58%
Comércio Varejista	2.758	4,66%	0,76%
Indústria em geral	2.451	4,14%	0,06%
Outros	2.067	3,49%	0,15%
Bebidas e Fumo	1.217	2,06%	0,24%
Engenharia	569	0,96%	0,96%
Metalurgia	517	0,87%	0,30%
Materiais de Construção e Decoração	494	0,84%	0,01%
Comunicação	289	0,49%	0,00%
Mineração	154	0,26%	0,26%

# Concentração por Faixa de Taxa de Cessão (a. a.)

## Volumes Cedidos vs. Faixa das Taxas de Cessão

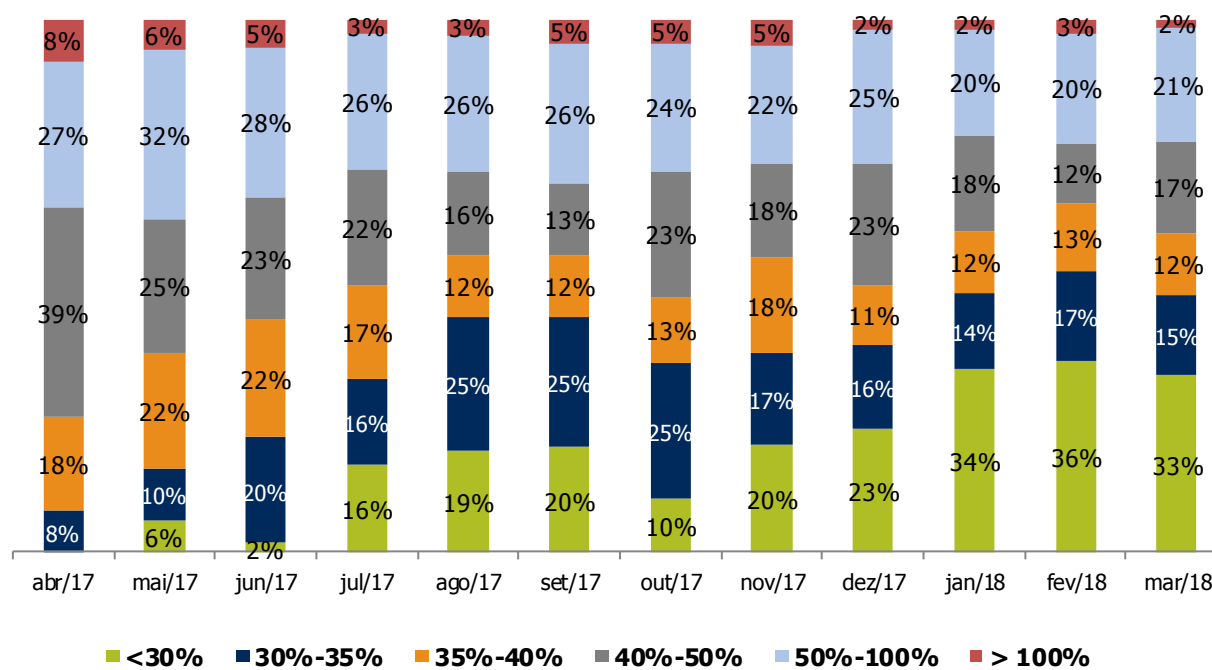

# Liquidez da Carteira de Direitos Creditórios

Indicadores de Liquidez	abr/17	mai/17	jun/17	jul/17	ago/17	set/17	out/17	nov/17	dez/17	jan/18	fev/18	mar/18
Títulos pagos em dia (R\$ mil)	17.584	22.971	19.425	25.420	25.792	24.215	25.284	24.358	27.969	25.926	22.110	28.198
Títulos pagos em atraso (R\$ mil)	10.737	12.175	8.788	10.383	13.644	10.625	13.207	11.093	8.732	11.452	8.671	9.354
Direitos Creditórios a Vencer (R\$ mil)	44.430	41.406	45.635	50.306	50.899	57.075	54.738	55.109	55.945	53.492	56.102	51.483
Direitos Creditórios Vencidos e não Pagos (R\$ mil)	7.634	7.141	7.658	7.793	6.556	6.487	5.766	5.325	6.202	5.390	5.199	5.587
Vencidos sobre DC (%)	14,66%	14,71%	14,37%	13,41%	11,41%	10,21%	9,53%	8,81%	9,98%	9,15%	8,48%	9,79%
Vencimento de títulos até 90 dias (%DC)	95,35%	80,92%	83,62%	83,90%	85,48%	85,52%	86,59%	86,78%	85,01%	88,30%	90,23%	87,21%

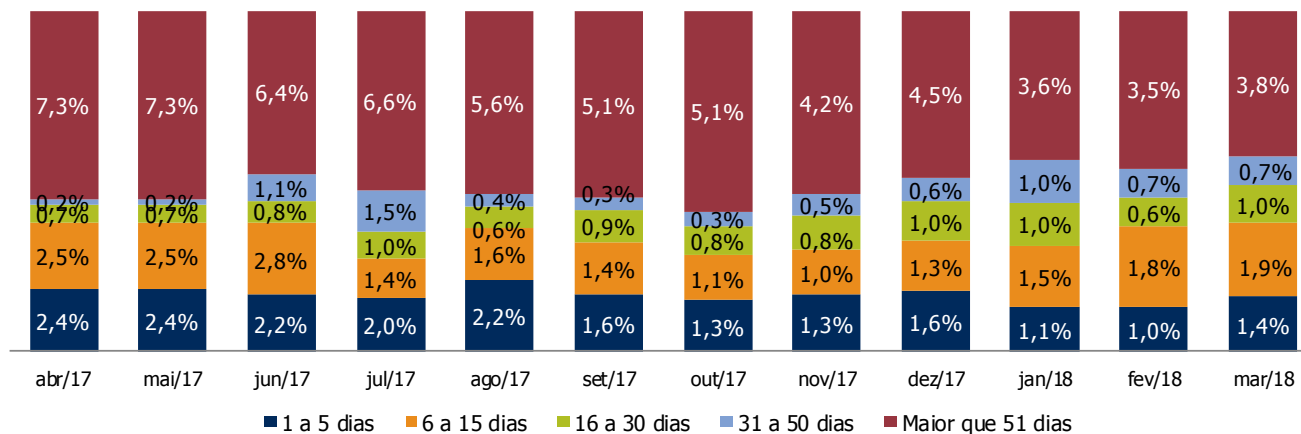

Concentração por Faixa de Vencidos (% DC)

# Liquidez da Carteira de Direitos Creditórios

## Concentração por Faixa de Títulos Pagos em Atraso

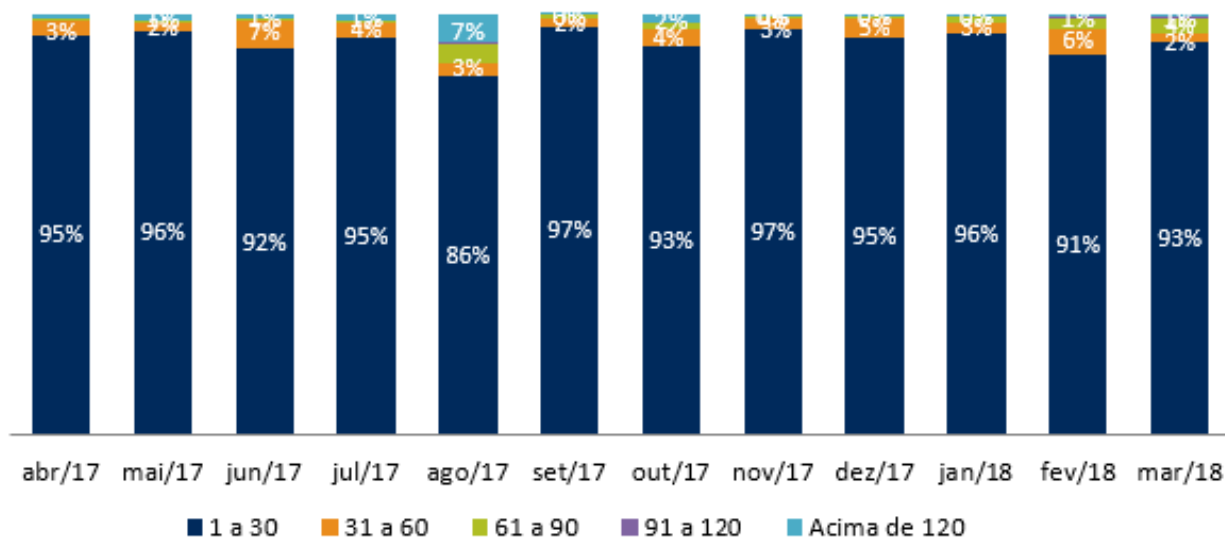

# Duration da Carteira de Direitos de Crédito

Duration	abr/17	mai/17	jun/17	jul/17	ago/17	set/17	out/17	nov/17	dez/17	jan/18	fev/18	mar/18
até 15 dias (R\$ mil)	17.110	12.341	14.131	17.097	17.768	17.134	18.476	19.244	16.789	13.976	19.017	18.020
16 a 30 dias (R\$ mil)	12.386	13.110	11.926	13.678	13.058	14.188	14.166	13.123	14.475	16.186	15.590	14.659
31 a 45 dias (R\$ mil)	5.806	5.745	7.540	7.496	8.632	10.051	8.870	8.041	8.930	9.955	7.197	8.020
46 a 60 dias (R\$ mil)	3.962	3.893	4.994	5.495	4.899	6.925	5.126	6.360	6.653	6.332	7.811	5.426
61 a 90 dias (R\$ mil)	2.770	3.737	5.500	4.505	4.272	5.573	5.265	5.187	5.502	5.041	5.188	3.154
91 a 180 dias (R\$ mil)	2.395	2.580	1.544	2.035	2.269	2.842	2.486	2.813	3.266	1.682	990	1.907
acima de 181 dias (R\$ mil)	0	0	0	0	0	0	351	341	329	319	308	298

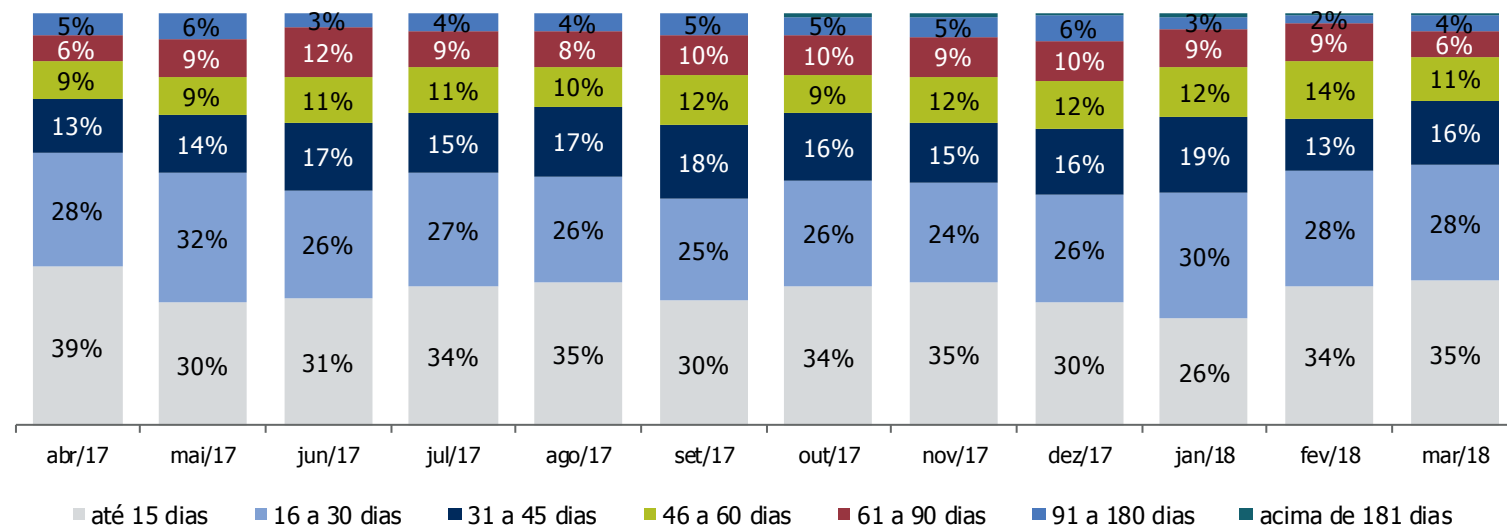

# Provisão para Devedores Duvidosos (PDD)

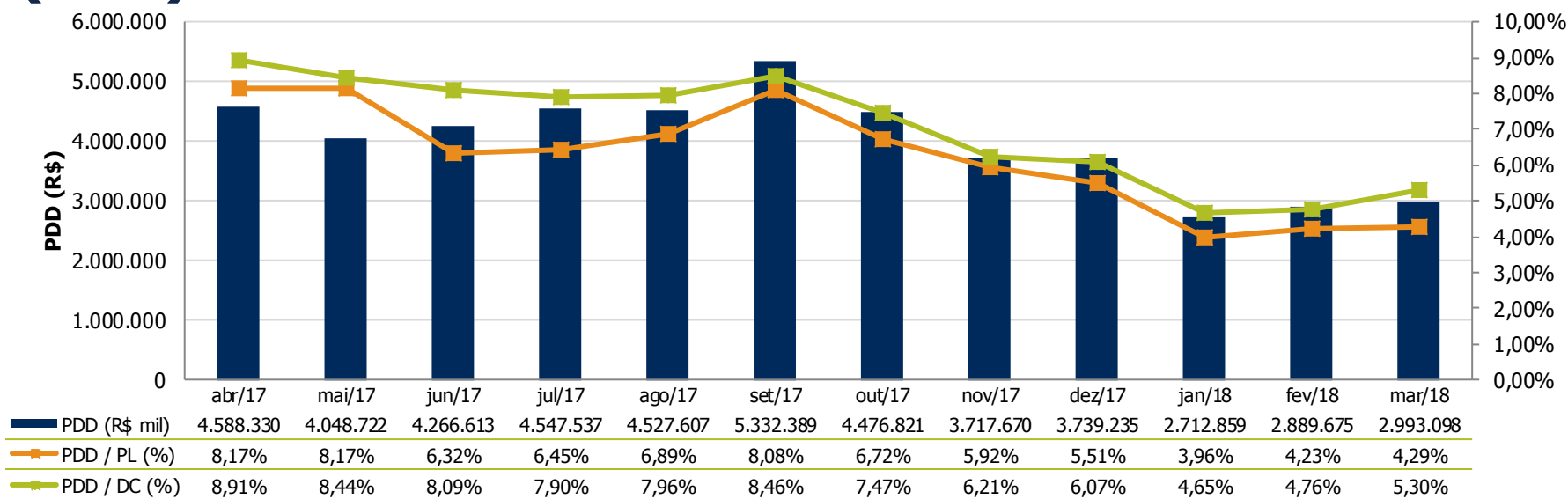

O PDD é calculado segundo metodologia do Administrador conforme diretrizes da Instrução CVM 489 e Ofício Circular/CVM/SIN/SNC 01/2012.

Nesta metodologia, é aplicado um percentual a ser provisionado sobre todos os Direitos Creditórios de determinado Devedor de acordo com sua região geográfica, que possua recebíveis Vencidos em não pagos dentro da maior faixa conforme tabela abaixo:

Provisionamento	Faixa A	Faixa B	Faixa C	Faixa D	Faixa E	Faixa F	Write-Off
Dias em atraso	Até 1	2 a 30	31 a 60	61 a 90	91 a 120	Mais de 120	>365
Norte	0,00%	0,92%	16,95%	50,28%	100,00%	100,00%	Baixa para Prejuízo
Nordeste	0,00%	0,71%	13,20%	39,15%	79,89%	100,00%	
Sudeste	0,00%	0,61%	11,19%	33,20%	67,76%	100,00%	
Centro-Oeste	0,00%	0,75%	13,93%	41,32%	84,31%	100,00%	
Sul	0,00%	0,64%	11,73%	34,81%	71,03%	100,00%	



## Eventos de Avaliação

Evento	Realizado em: mar-18
Rebaixamento do rating de qualquer Série de Cotas Seniores em circulação em um nível	Não houve
Desenquadramento das Relações Mínimas por 5 Dias Úteis consecutivos	Não Houve
Apuração do Índice de Inadimplência superior a 5% do Patrimônio Líquido do Fundo	Não Houve
Desenquadramento da Reserva de Amortização	Não Houve
Desenquadramento da Reserva de Caixa por um prazo superior a 15 Dias Úteis consecutivos	Não Houve
Impossibilidade, por qualquer motivo, de aquisição de Direitos Creditórios que preencham os Critérios de Elegibilidade por um prazo superior a 30 (trinta) dias consecutivos;	Não Houve
Descumprimento, pela Instituição Administradora, pela Gestora e/ou pelo Custodiante, de seus deveres e obrigações estabelecidos neste Regulamento e nos demais Documentos do Fundo, desde que não sanado no prazo de 5 Dias Úteis contado do recebimento da notificação;	Não Houve
Renúncia de qualquer prestador de serviços contratado para prestar serviços para o Fundo, exceto das Consultoras Especializadas; e	Não Houve
Manutenção do Patrimônio Líquido médio do Fundo inferior a R\$ 500.000,00 (quinhentos mil reais) por período de 3 meses consecutivos.	Não Houve

# Informações do fundo

Características	Informações
Fundo	Fundo de Investimento em Direitos Creditórios Empírica Goal One
CNPJ/MF	12.610.459/0001-96
Objetivo do Fundo	O objetivo do Fundo é proporcionar a seus cotistas, observada sua política de investimento, de composição e de diversificação de sua carteira, de acordo com o Regulamento, a valorização de suas cotas por meio da aquisição, pelo Fundo, de Direitos Creditórios performados, representados por duplicatas e cheques, originários de operações de natureza industrial, comercial e de prestação de serviços.
Forma de Constituição	Condomínio fechado
Prazo de Duração	Indeterminado
Categoria Anbima	FIDC Fomento Mercantil
Prestadores de Serviço	Empresa
Gestor	Empírica Investimentos Gestão de Recursos Ltda.
Administrador e Escrituração de Cotas	Socopa – Sociedade Corretora Paulista S.A.
Custódia e Controladoria	Socopa – Sociedade Corretora Paulista S.A.
Consultores de Crédito	Goal Fomento Mercantil Ltda e Factor Consultoria de Crédito Ltda.
Agente de Recebimento	Banco Bradesco S.A.
Auditor de Lastro	KPMG Auditores Independentes
Auditor de Demonstrações Financeiras	BDO
Banco Cobrador	Banco Bradesco

# Características Gerais

Características	5ª Série de Cotas Seniores	6ª Série de Cotas Seniores	7ª Série de Cotas Seniores	8ª Série de Cotas Seniores	Cotas Subordinadas Mezanino B	Cotas Subordinadas Mezanino C
Rating	brAA- (sf) (Standard&Poors)	brAA- (sf) (Standard&Poors)	brA+ (sf) (Standard&Poors)	brAA- (sf) (Standard&Poors) A(fe) (Liberum Ratings)	brBBB+ (sf) (Standard&Poors)	brBBB+ (sf) (Standard&Poors)
Rentabilidade Alvo	CDI + 4,25% a.a.	CDI + 4,25% a.a.	135% CDI	135% CDI	CDI + 5,5% a.a.	150% CDI
Prazo de Duração	36 meses (Jul/18)	27 meses (Jul/18)	30 meses (Jan/19)	36 meses (Abr/20)	36 meses (Jul/18)	36 meses (Mai/20)
Prazo de Carência do pagamento de amortização	12 meses (Jul/15)	3 meses (Jul/15)	9 meses (Jun/17)	12 meses (Abr/18)	12 meses (Jul/15)	12 meses (Mai/18)
Amortização / Resgate	Amortizações trimestrais, conforme segue:	Amortizações trimestrais, conforme segue:	Amortizações trimestrais, conforme segue:	Amortizações trimestrais, conforme segue:	Amortizações trimestrais, conforme segue:	Amortizações trimestrais, conforme segue:
	Out/16 – 1/8	Out/16 – 1/8	Set/17 – 1/8	Jul/18 – 1/8	Out/16 – 1/8	Ago/18 – 1/8
	Jan/17 – 1/7	Jan/17 – 1/7	Dez/17 – 1/7	Out/18 – 1/7	Jan/17 – 1/7	Nov/18 – 1/7
	Abr/17 – 1/6	Abr/17 – 1/6	Abr/18 – 1/6	Jan/19 - 1/6	Abr/17 – 1/6	Fev/19 - 1/6
	Jul/17 – 1/5	Jul/17 – 1/5	Jul/18 – 1/5	Abr/19 - 1/5	Jul/17 – 1/5	Mai/19 - 1/5
	Out/17 – 1/4	Out/17 – 1/4	Mar/19 – 1/4	Jul/19 - 1/4	Out/17 – 1/4	Ago/19 - 1/4
	Jan/18 – 1/3	Jan/18 – 1/3	Jun/19 – 1/3	Out/19 - 1/3	Jan/18 – 1/3	Nov/19 - 1/3
	Abr/18 – 1/2	Abr/18 – 1/2	Set/19 – 1/2	Jan/20 - 1/2	Abr/18 – 1/2	Fev/20 - 1/2
Jul/18 – Resgate	Jul/18 – Resgate	Jul/19 – Resgate	Abr/20 - Resgate	Jul/18 – Resgate	Mai/20 - Resgate	



A presente instituição aderiu ao Código ANBIMA de Regulação e Melhores Práticas para os Fundos de Investimento.

Rentabilidade passada não representa garantia de rentabilidade futura \* A rentabilidade divulgada não é líquida de impostos \* Este fundo pode investir em carteira de direitos creditórios diversificada, com natureza e características distintas. Desta forma, o desempenho da carteira pode apresentar comportamento distinto ao longo da existência do fundo. \* Fundos de investimento não contam com garantia do administrador, do gestor, de qualquer mecanismo de seguro ou fundo garantidor de crédito – FGC \* Leia o prospecto e regulamento antes de investir



Fundo de Investimento em Direitos Creditórios Empírica Goal One  
CNPJ/MF nº 12.610.459/0001-96

Empírica Investimentos Gestão de Recursos Ltda. | Al. Rio Negro, 500, Torre B, conj. 502  
Alphaville - Barueri - SP - CEP 06454-000 | Tel. +55 (11) 2078.3150  
[www.empiricainvestimentos.com.br](http://www.empiricainvestimentos.com.br)

Supervisão e Fiscalização: Comissão de Valores Mobiliários – CVM  
Serviço de Atendimento ao Cidadão: [www.cvm.gov.br](http://www.cvm.gov.br)

**FIDC Empírica Goal One**  
**Relatório Mensal de Gestão**

Março/2018