

**FIDC**  
**EMPÍRICA**  
**Goal One**

Relatório Mensal de Gestão - Abril/2018

## Comentários do Gestor

- > No mês de abril foi possível observar uma leve variação na margem nos indicadores de liquidez. Os indicadores de risco e rentabilidade apresentaram variações mais expressivas.
- > Em termos de liquidez, os títulos com vencimento até 90 dias registraram 85,33% da carteira e o ticket médio dos títulos cedidos no mês caiu para R\$ 3.961.
- > O prazo médio dos títulos registrou 34 dias.
- > Em termos de risco, o total de créditos vencidos e não pagos (CVNP) em relação à carteira de direitos creditórios mostrou uma alta de 3,46%. Movimento explicado pela queda da carteira de direitos creditórios (denominador da razão), que passou de R\$ 56 mi para R\$ 47 mi em abril.

- > A PDD apresentou uma alta de 1,23% em relação a carteira de Direitos Creditórios e atingiu 6,52% (movimento influenciado pelo mesmo motivo do indicador dos CVNP).

	LIQUIDEZ		
	abr/18	Δ mês	Comportamento*
TICKET MÉDIO (R\$)	3.961	-1.219	↓ (3)
PRAZO MÉDIO (dias corridos)	34	2	↑ (1)
VENCIMENTO ATÉ 90 DIAS (%)	85,33%	-1,88%	↓ (2)

\*Entre parênteses número de vezes que se repetiu o último comportamento

	RISCO		
	abr/18	Δ mês	Comportamento*
RELAÇÃO MÍNIMA (PL/COTAS SENIORES)	148%	1%	↑ (1)
CONCENTRAÇÃO MAIOR CEDENTE	4,04%	-0,27%	↓ (4)
CONCENTRAÇÃO MAIOR SACADO	1,16%	-0,28%	↓ (3)
CVNP (% carteira)	13,25%	3,46%	↑ (2)
PDD (% DC)	6,52%	1,23%	↑ (3)

\*Entre parênteses número de vezes que se repetiu o último comportamento

## Comentários do Gestor

- > Em abril o Fundo apresentou uma rentabilidade superior em relação ao mês passado. A PDD apresentou uma variação de R\$ 101 mil (considerando títulos em write off) e influenciou negativamente a rentabilidade do Fundo. Vale destacar que a variação da PDD em março foi maior que a variação da PDD em abril e esse foi o motivo do incremento na rentabilidade da cota júnior do Fundo. A rentabilidade da carteira foi de 1,37% e o excesso de spread de 11% a.a. A taxa média de desconto apresentou uma queda no mês (seguindo o movimento da Selic) e registrou 40,51% a.a.

### Informações Complementares:

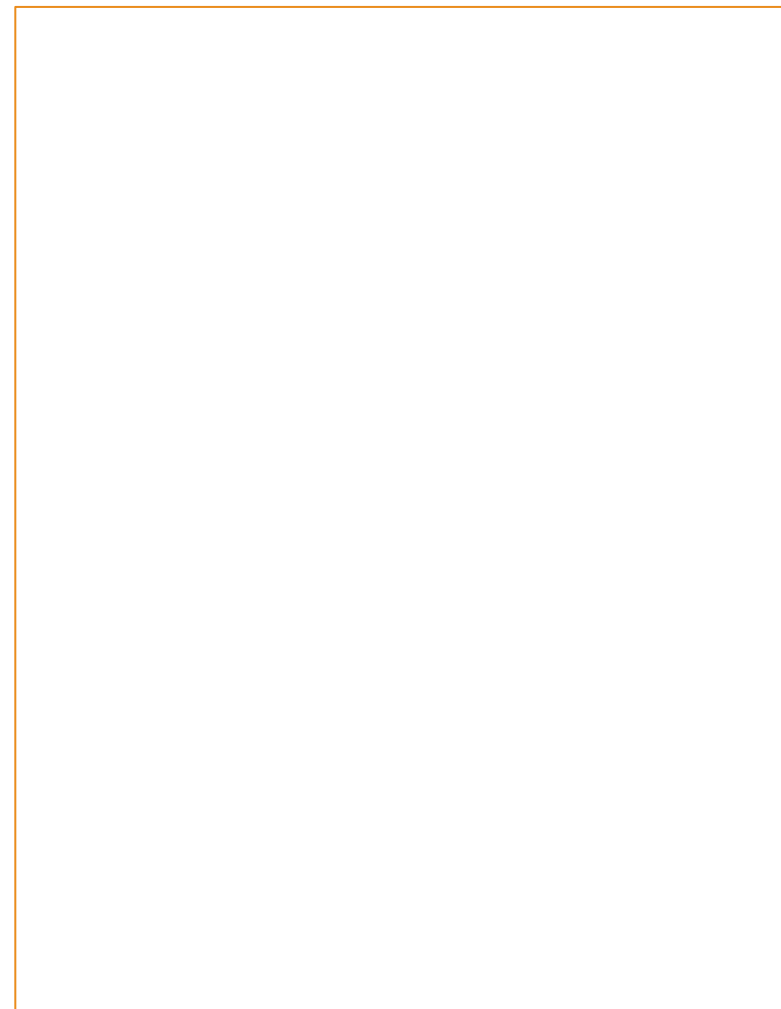

RENTABILIDADE			
	abr/18	Δ mês	Comportamento*
RENTABILIDADE CARTEIRA (% a.m.)	1,37%	0,59%	↑ (1)
EXCESSO DE SPREAD (% a.a.)	11%	8%	↑ (1)
TX. MÉDIA DESCONTO (% a.a.)	40,51	-0,08	↓ (2)
CAIXA (% PL)	31,39%	10,36%	↑ (2)

\*Entre parênteses número de vezes que se repetiu o último comportamento

# Informações Patrimoniais

Carteira Patrimonial	31/mai	30/jun	31/jul	31/ago	29/set	31/out	30/nov	29/dez	31/jan	28/fev	29/mar	30/abr
5ª Série de Cotas Seniores (em R\$)	11.708.540	11.844.587	11.980.922	9.698.327	9.792.827	9.890.326	9.899.088	9.985.426	10.080.241	6.771.569	6.831.280	6.890.491
6ª Série de Cotas Seniores (em R\$)	7.419.774	7.505.988	7.592.385	6.145.890	6.205.775	6.267.561	2.328.158	2.348.464	2.370.763	1.592.600	1.606.643	1.620.569
7ª Série de Cotas Seniores (em R\$)	11.234.183	11.357.450	11.480.397	11.604.777	11.705.367	10.120.756	10.198.360	10.272.706	8.628.075	8.682.380	8.744.850	7.044.798
8ª Série de Cotas Seniores (em R\$)	2.531.286	14.577.700	17.605.126	17.795.861	17.950.117	18.106.811	18.245.651	22.190.712	23.866.185	28.635.205	30.349.949	30.662.869
Cota Subordinada Mezanino B (em R\$)	4.794.656	4.855.188	4.915.953	3.983.701	4.026.325	4.070.453	3.083.237	3.113.072	3.145.903	2.115.113	2.135.884	2.156.538
Cotas Subordinada Mezanino C (em R\$)	1.512.298	1.530.746	1.549.168	1.567.828	1.582.935	1.598.295	1.611.918	2.924.963	2.950.594	2.971.235	2.994.998	3.018.276
Cota Subordinada Júnior (em R\$)	15.520.548	15.840.126	15.358.007	14.895.607	14.726.290	16.584.460	17.442.024	17.054.534	17.429.164	17.517.910	17.134.956	17.038.933
Patrimônio Líquido do Fundo (em R\$)	54.721.285	67.511.784	70.481.958	65.691.990	65.989.636	66.638.662	62.808.435	67.889.876	68.470.925	68.286.012	69.798.560	68.432.473
Carteira de Direitos Creditórios (em R\$)	47.981.512	52.727.612	57.533.754	56.889.795	62.996.222	59.939.319	59.868.655	61.581.461	58.316.057	60.736.558	56.505.136	47.846.416
Outros Ativos (em R\$)	13.675.283	20.959.053	14.981.512	9.344.074	8.122.117	10.293.079	10.718.516	10.455.119	8.231.507	6.821.737	14.678.733	21.484.319
Contas a Pagar e Receber - Provisões (R\$ mil)	-871.881	-285.835	1.551.816	1.046.947	-2.377.030	-994.309	-1.420.881	-1.691.147	1.366.164	3.617.392	1.707.788	2.222.723
PDD (em R\$)	-4.048.722	-4.266.613	-4.547.537	-4.527.607	-5.332.389	-4.476.821	-3.717.670	-3.739.235	-2.712.859	-2.889.675	-2.993.098	-3.120.985
W.O. (R\$ mil)	668.946	668.946	668.946	668.946	668.946	668.946	1.329.117	1.329.117	2.498.780	2.608.759	2.638.257	2.612.725
PL / Cotas Seniores	166,4%	149,1%	144,8%	145,2%	144,5%	150,1%	154,4%	151,5%	152,3%	149,5%	146,8%	148,1%
PL / Cotas Seniores e Cotas Subordinadas Mezanino	139,6%	130,7%	127,9%	129,3%	128,7%	133,1%	138,4%	133,5%	134,1%	134,5%	132,5%	133,2%
Reserva de Caixa (Outros Ativos / PL)	25%	31%	21%	14%	12%	15%	17%	15%	12%	10%	21%	31%

Relação Mínima de Cotas Seniores: 136,99%

Relação Mínima de Cotas Seniores e Cotas Subordinadas Mezanino: 127,39%

# Performance

Indicadores de mercado	mai/17	jun/17	jul/17	ago/17	set/17	out/17	nov/17	dez/17	jan/18	fev/18	mar/18	abr/18
CDI	0,93%	0,81%	0,80%	0,80%	0,64%	0,65%	0,57%	0,54%	0,58%	0,46%	0,53%	0,52%
IGP-M	-0,93%	-0,67%	-0,72%	0,10%	0,47%	0,20%	0,52%	0,89%	0,76%	0,07%	0,64%	0,57%
IPCA	0,31%	-0,23%	0,24%	0,19%	0,16%	0,42%	0,28%	0,44%	0,29%	0,32%	0,09%	0,22%
IPCA 12 meses	3,59%	3,00%	2,71%	2,45%	2,53%	2,70%	2,80%	2,95%	2,86%	2,84%	2,68%	2,76%

Indicadores de Performance	31/mai	30/jun	31/jul	31/ago	29/set	31/out	30/nov	29/dez	31/jan	28/fev	29/mar	30/abr
5ª Série de Cotas Seniores - Rentabilidade (a.m.)	1,28%	1,16%	1,15%	1,19%	0,97%	1,00%	0,90%	0,87%	0,95%	0,76%	0,88%	0,87%
5ª Série de Cotas Seniores - Rentabilidade X CDI	139%	143%	144%	148%	152%	154%	159%	162%	163%	166%	166%	167%
6ª Série de Cotas Seniores - Rentabilidade (a.m.)	1,28%	1,16%	1,15%	1,19%	0,97%	1,00%	0,90%	0,87%	0,95%	0,76%	0,88%	0,87%
6ª Série de Cotas Seniores - Rentabilidade X CDI	139%	143%	144%	148%	152%	154%	159%	162%	163%	166%	166%	167%
7ª Série de Cotas Seniores - Rentabilidade (a.m.)	1,25%	1,10%	1,08%	1,08%	0,87%	0,87%	0,77%	0,73%	0,79%	0,63%	0,72%	0,70%
7ª Série de Cotas Seniores - Rentabilidade X CDI	135%	135%	135%	135%	135%	134%	135%	135%	135%	137%	136%	134%
8ª Série de Cotas Seniores - Rentabilidade (a.m.)	1,25%	1,34%	1,08%	1,08%	0,87%	0,87%	0,77%	0,73%	0,79%	0,63%	0,72%	0,70%
8ª Série de Cotas Seniores - Rentabilidade X CDI	135%	166%	135%	135%	135%	135%	135%	136%	135%	137%	136%	134%
Cota Subordinada Mezanino B - Rentabilidade (a.m.)	1,39%	1,26%	1,25%	1,30%	1,07%	1,10%	1,00%	0,97%	1,05%	0,85%	0,98%	0,97%
Cota Subordinada Mezanino B - Rentabilidade X CDI	150%	156%	156%	162%	167%	170%	175%	179%	181%	185%	185%	186%
Cota Subordinada Mezanino C - Rentabilidade (a.m.)	-	1,22%	1,20%	1,20%	0,96%	0,97%	0,85%	0,82%	0,88%	0,70%	0,80%	0,78%
Cota Subordinada Mezanino C - Rentabilidade X CDI	#VALOR!	151%	150%	150%	150%	150%	150%	152%	150%	152%	151%	149%
Cota Subordinada Junior - Rentabilidade (a.m.)	1,04%	4,72%	2,64%	-0,44%	0,65%	16,51%	6,77%	2,80%	2,52%	1,95%	0,79%	3,29%
Cota Subordinada Junior - Rentabilidade X CDI	112%	583%	330%	-55%	102%	2556%	1192%	519%	433%	424%	148%	633%
Rentabilidade da Carteira (a.m.)	1,25%	2,17%	1,49%	0,79%	0,87%	4,41%	2,39%	1,33%	1,28%	0,99%	0,78%	1,37%
Rentabilidade acumulada da Carteira	366,07%	376,21%	383,29%	387,09%	391,32%	412,98%	425,24%	432,20%	439,03%	444,38%	448,62%	456,13%
Excesso de Spread (a.a.)	4,43%	17,56%	8,14%	-1,23%	2,01%	58,95%	26,83%	10,29%	8,13%	7,60%	2,57%	10,74%

# Informações sobre a Carteira de Direitos de Crédito

Indicadores da carteira	31/mai	30/jun	31/jul	31/ago	29/set	31/out	30/nov	29/dez	31/jan	28/fev	29/mar	30/abr
Direitos Creditórios cedidos no mês (Qtd)	5.289	6.134	6.063	7.699	8.727	9.191	7.907	6.761	4.090	6.013	6.080	6.805
Cessões realizadas no mês (R\$ mil)	30.960.687	31.575.467	38.508.442	37.032.474	39.606.067	33.355.888	34.410.287	36.683.649	33.602.282	31.929.452	31.496.940	26.955.918
Ticket Médio (R\$)	5.854	5.148	6.351	4.810	4.538	3.629	4.352	5.426	8.216	5.310	5.180	3.961
Cedentes que operaram no mês (Qtd)	62	68	70	76	70	69	73	73	63	70	68	56
Cedentes em carteira no final do mês (Qtd)	85	91	96	100	98	98	97	101	92	94	92	88
Saldo médio a vencer por Cedente (R\$ mil)	487.128	501.484	524.016	508.987	582.393	558.556	568.133	553.909	581.430	596.833	559.599	477.236
Devedores que operaram no mês (Qtd)	1.969	2.183	2.072	2.470	2.358	3.167	2.691	2.201	1.239	1.438	2.057	1.970
Devedores em carteira no final do mês (Qtd)	3.339	3.726	3.607	4.082	4.336	4.885	4.811	4.503	3.138	3.025	3.102	3.156
Saldo médio a vencer por Devedor (R\$ mil)	12.401	12.248	13.947	12.469	13.163	11.205	11.455	12.424	17.046	18.546	16.597	13.307
Taxa de cessão média (% a.a.)	60,25	64,07	48,28	43,07	44,18	38,91	46,26	47,32	48,67	49,77	40,59	40,51
Taxa de cessão média (% CDI)	447,2	513,0	450,6	409,8	467,8	461,2	533,6	581,8	595,6	628,7	550,3	549,4
Prazo Médio da carteira de Direitos Creditórios (dias corridos)	34	33	31	36	38	36	37	38	37	33	33	34
Recompras (R\$ mil)	3.075.646	1.365.273	2.988.212	2.777.103	2.020.093	2.681.118	3.232.376	2.773.981	2.239.136	2.098.056	3.267.219	3.229.032
Recompras / Direitos Creditórios (%)	6,41%	2,59%	5,19%	4,88%	3,21%	4,47%	5,40%	4,50%	3,84%	3,45%	5,78%	6,75%

# Recompras

Recompras	31/mai	30/jun	31/jul	31/ago	29/set	31/out	30/nov	29/dez	31/jan	28/fev	29/mar	30/abr
Total (R\$ mil)	3.075.646	1.365.273	2.988.212	2.777.103	2.020.093	2.681.118	3.232.376	2.773.981	2.239.136	2.098.056	3.267.219	3.229.032
Total (% DC)	6,41%	2,59%	5,19%	4,88%	3,21%	4,47%	5,40%	4,50%	3,84%	3,45%	5,78%	6,75%
Por Substituição (R\$ mil) <sup>1</sup>	1.575.188	783.486	1.446.093	1.629.638	934.546	1.550.112	1.622.989	725.968	623.716	835.716	1.297.545	953.201
Por Substituição de Títulos (% Recompras)	51,21%	57,39%	48,39%	58,68%	46,26%	57,82%	50,21%	26,17%	27,86%	39,83%	39,71%	29,52%
Por depósito de Cedente (R\$ mil) <sup>2</sup>	1.500.458	581.786	1.542.119	1.147.465	1.085.547	1.131.006	1.609.388	2.048.013	1.615.420	1.262.340	1.969.673	2.275.832
Por depósito de Cedente (% Recompras)	48,79%	42,61%	51,61%	41,32%	53,74%	42,18%	49,79%	73,83%	72,14%	60,17%	60,29%	70,48%
Recompras Maior Cedente (RS mil)	688.075	276.382	564.976	659.088	292.365	754.266	692.957	575.535	335.748	436.861	480.237	469.949
Recompras Maior Cedente (% Recompras)	22,37%	20,24%	18,91%	23,73%	14,47%	28,13%	21,44%	20,75%	14,99%	20,82%	14,70%	14,55%

<sup>1</sup> Recompra por substituição é a operação pela qual são realizadas trocas de títulos sem desembolso de caixa.

<sup>2</sup> Recompra por depósito de Cedente é a operação pela qual é realizado um depósito financeiro na conta do Fundo contra a baixa dos títulos recomprados.

# Inadimplência

Safra	Total Originado	Liquidados acima de 60 dias (A)	Em aberto acima de 60 dias (B)	A + B	% Safra	Índice de Inadimplência (Média Móvel)
mai/17	30.960.687	145.103	189.998	335.100	1,08%	<b>1,77%</b>
jun/17	31.575.467	364.220	0	364.220	1,15%	<b>1,43%</b>
jul/17	38.508.442	81.015	176.907	257.923	0,67%	<b>0,97%</b>
ago/17	37.032.474	93.779	64.518	158.297	0,43%	<b>0,75%</b>
set/17	39.606.067	159.768	176.917	336.685	0,85%	<b>0,65%</b>
out/17	33.355.888	74.202	219.672	293.873	0,88%	<b>0,72%</b>
nov/17	34.410.287	566.876	217.882	784.759	2,28%	<b>1,34%</b>
dez/17	36.683.649	96.843	297.440	394.284	1,07%	<b>1,41%</b>
jan/18	33.602.282	0	76.875	76.875	0,23%	<b>1,19%</b>
fev/18	31.929.452	0	27.885	27.885	0,09%	<b>0,46%</b>
mar/18	31.496.940	0	0	0	0,00%	<b>0,11%</b>
abr/18	26.955.918	0	0	0	0,00%	<b>0,03%</b>

Valores em R\$

## Índice de Inadimplência

É a média móvel dos últimos três meses considerando a soma dos títulos vencidos liquidados e em aberto, acima de 60 dias, em relação ao total dos Direitos de Crédito cedidos no mês de originação.



# Concentração por Cedente e Devedor

## Cedente

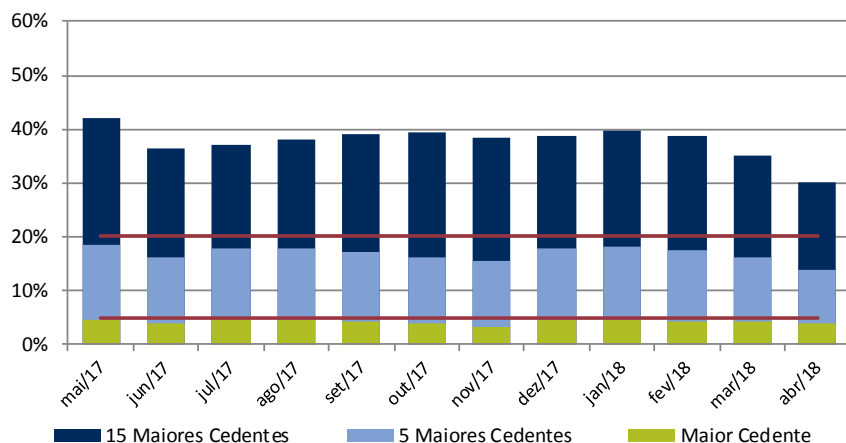

## Devedor

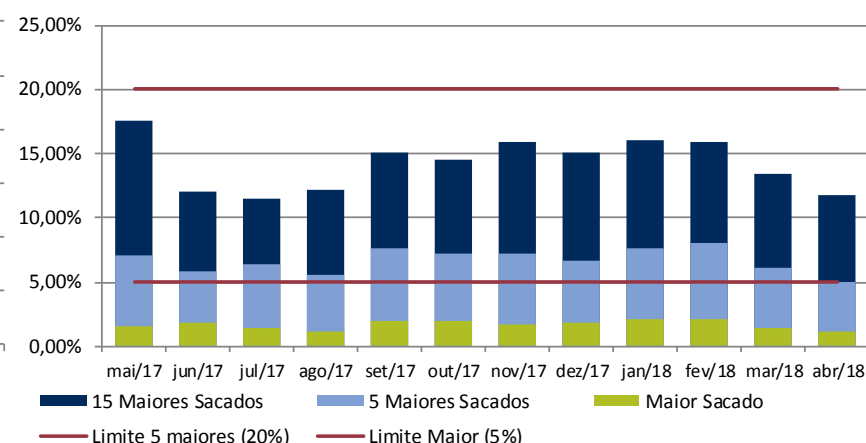

# Concentração por Segmento dos Cedentes

Concentração por Segmento	31/mai	30/jun	31/jul	31/ago	29/set	31/out	30/nov	29/dez	31/jan	28/fev	29/mar	30/abr
Indústria (R\$ mil)	27.127.284	27.683.039	28.094.454	28.197.737	31.083.714	31.278.835	32.343.738	32.158.352	24.911.994	26.580.017	27.364.641	22.936.364
Comércio (R\$ mil)	12.133.813	16.697.186	19.664.998	18.605.512	24.843.398	23.357.322	21.080.242	20.247.709	20.050.887	21.659.757	18.875.640	16.219.221
Serviço (R\$ mil)	7.999.322	8.347.387	9.774.302	10.086.546	7.069.110	5.303.161	7.390.610	9.175.400	12.845.777	12.496.784	12.903.112	11.303.556

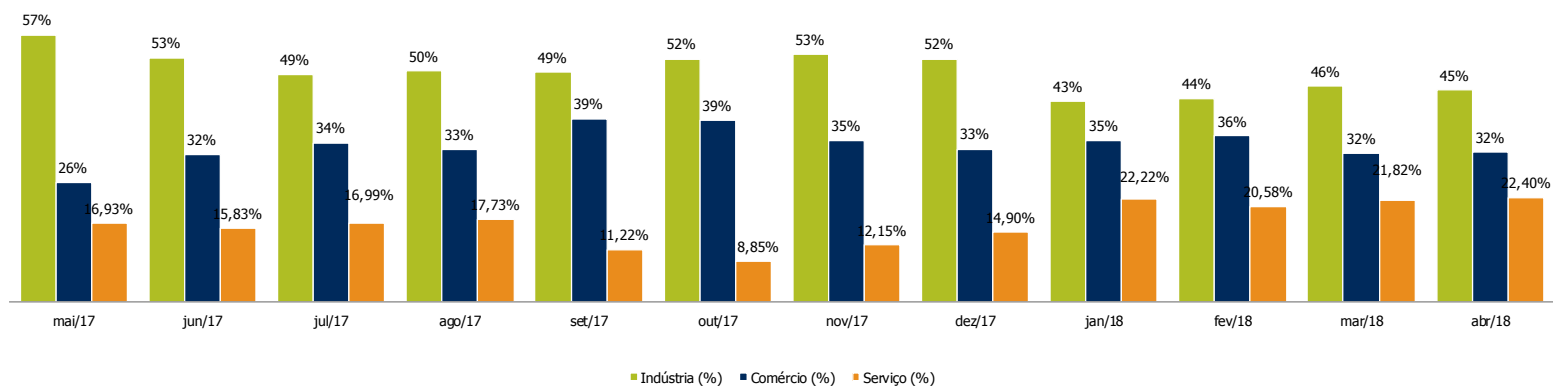

## Concentração por Setor dos Cedentes

Setores	Direitos Creditórios (R\$ 1.000)	Concentração (%DC)	% CVNP/DC
Comércio Atacadista	13.303	26,36%	5,03%
Química e Petroquímica	10.270	20,35%	1,18%
Transportes e Logística	6.678	13,24%	0,19%
Têxtil e Vestuário em Geral	4.705	9,32%	1,56%
Alimentos	4.242	8,41%	5,27%
Serviços Especializados	3.125	6,19%	0,06%
Comércio Varejista	2.319	4,60%	0,57%
Indústria em geral	2.183	4,33%	0,08%
Bebidas e Fumo	1.174	2,33%	0,43%
Outros	901	1,79%	0,48%
Engenharia	517	1,03%	1,03%
Materiais de Construção e Decoração	342	0,68%	0,21%
Metalurgia	305	0,61%	0,36%
Comunicação	240	0,48%	0,00%
Mineração	154	0,30%	0,30%

# Concentração por Faixa de Taxa de Cessão (a. a.)

Volumes Cedidos vs. Faixa das Taxas de Cessão

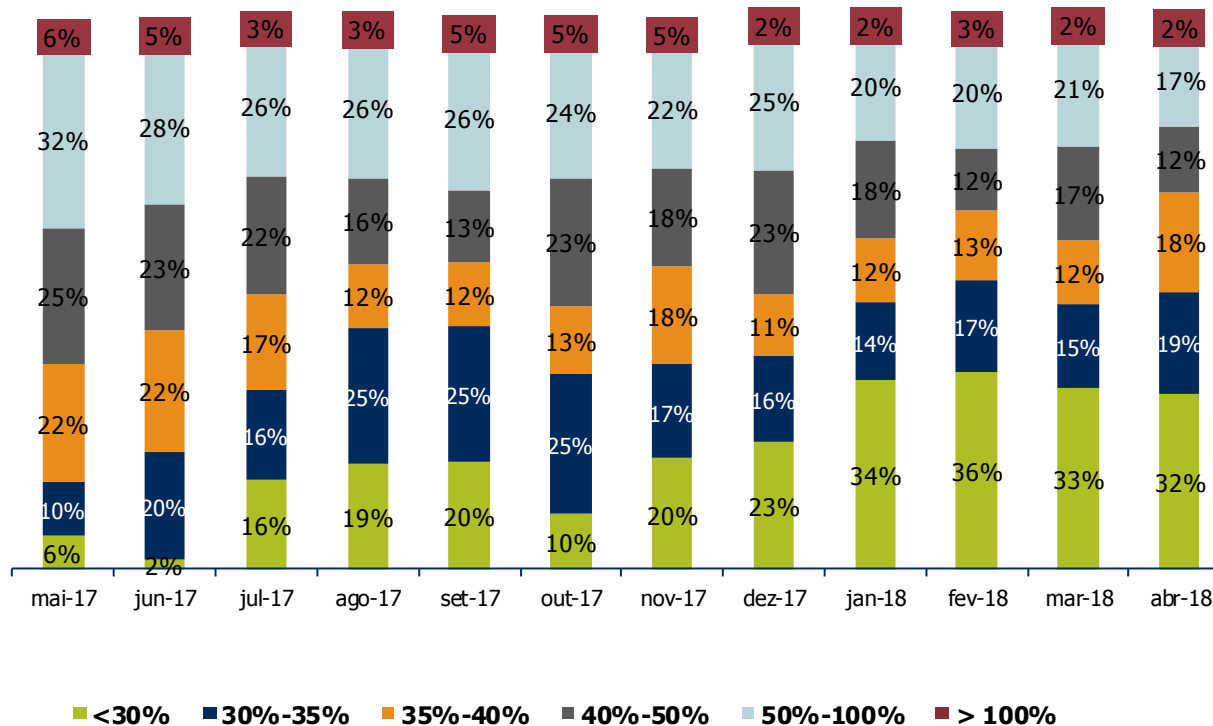

# Liquidez da Carteira de Direitos Creditórios

Indicadores de Liquidez	31/mai	30/jun	31/jul	31/ago	29/set	31/out	30/nov	29/dez	31/jan	28/fev	29/mar	30/abr
Títulos pagos em dia (R\$ mil)	22.971.241	19.424.986	25.420.044	25.792.111	24.215.447	25.284.105	24.357.608	27.969.459	25.926.068	22.110.466	28.198.126	25.646.667
Títulos pagos em atraso (R\$ mil)	12.175.411	8.788.207	10.383.184	13.643.632	10.624.593	13.206.772	11.092.917	8.732.313	11.452.479	8.670.823	9.353.993	11.329.119
Direitos Creditórios a Vencer (R\$ mil)	41.405.891	45.635.018	50.305.515	50.898.689	57.074.537	54.738.461	55.108.871	55.944.827	53.491.572	56.102.333	51.483.094	41.996.804
Direitos Creditórios Vencidos e não Pagos (R\$ mil)	7.140.759	7.657.731	7.793.377	6.556.243	6.486.823	5.765.996	5.324.922	6.201.772	5.389.622	5.199.363	5.587.180	6.414.750
Vencidos sobre DC (%)	14,71%	14,37%	13,41%	11,41%	10,21%	9,53%	8,81%	9,98%	9,15%	8,48%	9,79%	13,25%
Vencimento de títulos até 90 dias (%DC)	80,92%	83,62%	83,90%	85,48%	85,52%	86,59%	86,78%	85,01%	88,30%	90,23%	87,21%	85,33%

## Concentração por Faixa de Vencidos (% DC)

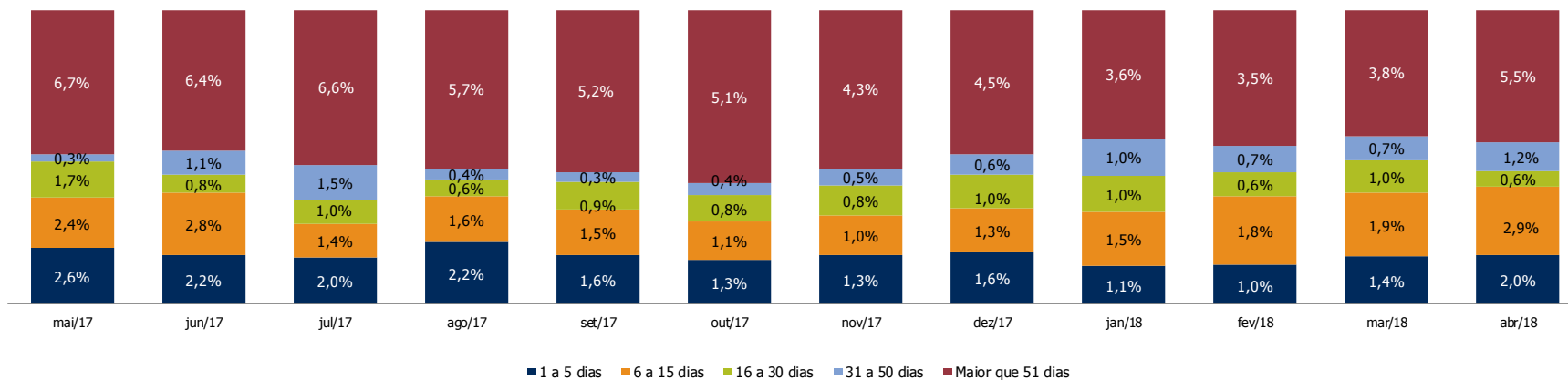

# Liquidez da Carteira de Direitos Creditórios

## Concentração por Faixa de Títulos Pagos em Atraso

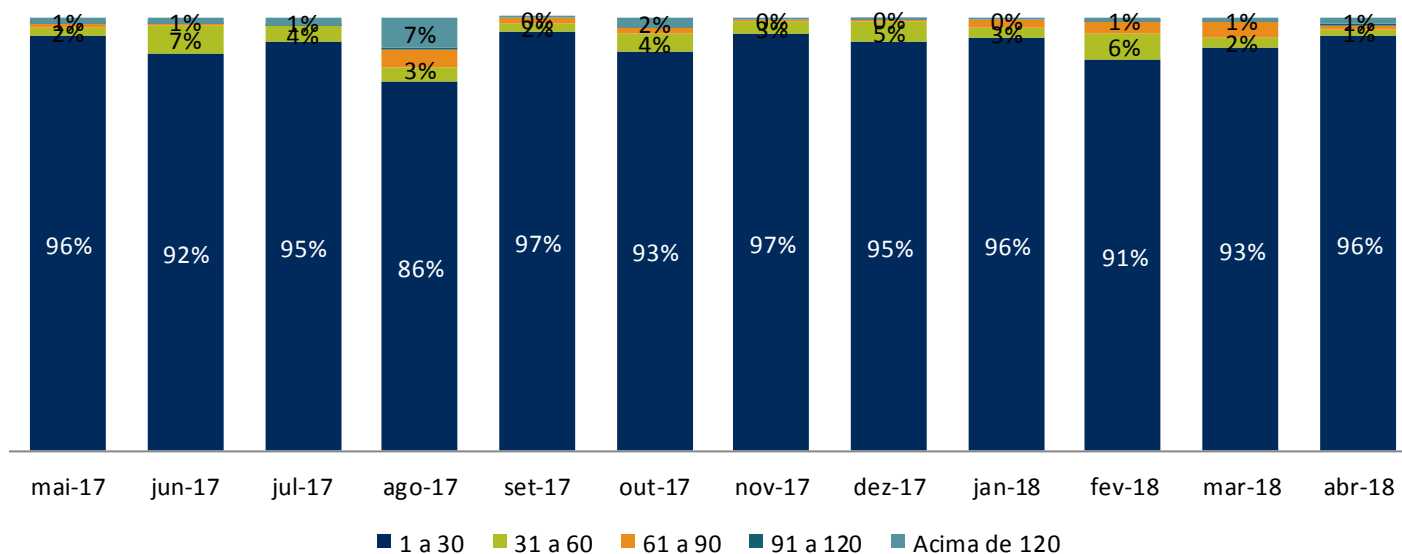

# Duration da Carteira de Direitos de Crédito

Duration	31/mai	30/jun	31/jul	31/ago	29/set	31/out	30/nov	29/dez	31/jan	28/fev	29/mar	30/abr
até 15 dias (R\$ mil)	12.341.361	14.130.704	17.096.657	17.768.279	17.134.440	18.475.869	19.243.868	16.789.010	13.976.171	19.017.254	18.020.195	13.514.070
16 a 30 dias (R\$ mil)	13.110.074	11.925.786	13.677.704	13.058.221	14.187.942	14.165.855	13.122.705	14.474.806	16.185.733	15.590.444	14.659.348	11.884.070
31 a 45 dias (R\$ mil)	5.744.850	7.540.117	7.496.286	8.631.614	10.051.188	8.869.948	8.041.059	8.929.957	9.955.299	7.196.591	8.019.818	7.213.884
46 a 60 dias (R\$ mil)	3.892.801	4.994.096	5.494.834	4.899.158	6.924.635	5.126.039	6.360.158	6.653.354	6.332.112	7.811.460	5.425.994	4.472.152
61 a 90 dias (R\$ mil)	3.736.805	5.500.096	4.504.969	4.272.325	5.573.323	5.264.522	5.187.043	5.502.135	5.041.211	5.188.302	3.153.587	3.741.662
91 a 180 dias (R\$ mil)	2.580.001	1.544.219	2.035.065	2.269.093	2.841.718	2.485.540	2.813.045	3.266.093	1.682.181	990.032	1.906.512	883.938
acima de 181 dias (R\$ mil)	-	-	-	-	-	350.687	340.993	329.471	318.865	308.250	297.640	287.028

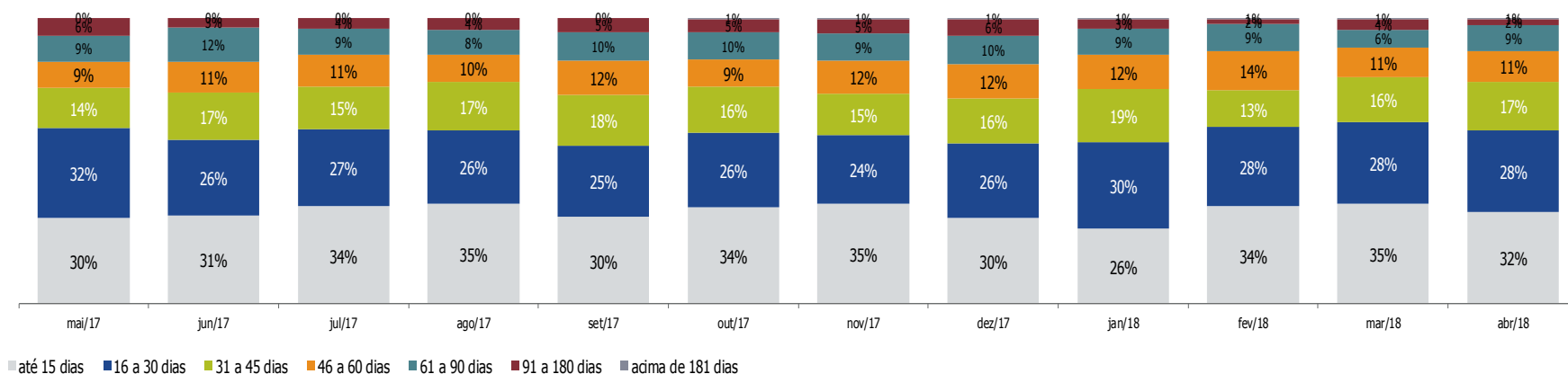

# Provisão para Devedores Duvidosos (PDD)

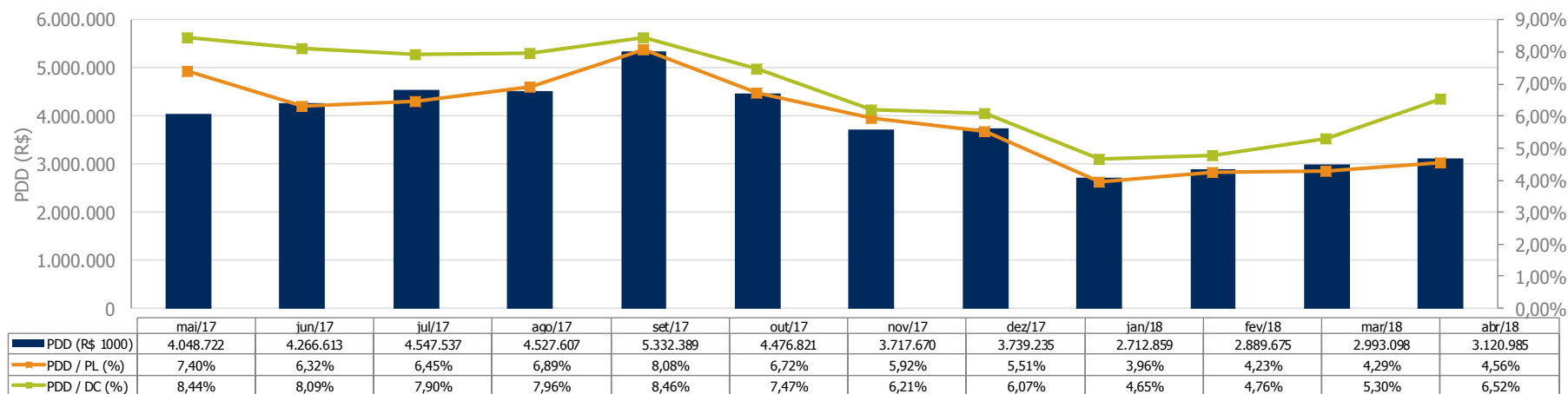

O PDD é calculado segundo metodologia do Administrador conforme diretrizes da Instrução CVM 489 e Ofício Circular/CVM/SIN/SNC 01/2012.

Nesta metodologia, é aplicado um percentual a ser provisionado sobre todos os Direitos Creditórios de determinado Devedor de acordo com sua região geográfica, que possua recebíveis Vencidos em não pagos dentro da maior faixa conforme tabela abaixo:

Provisionamento	Faixa A	Faixa B	Faixa C	Faixa D	Faixa E	Faixa F	Write-Off
Dias em atraso	Até 1	2 a 30	31 a 60	61 a 90	91 a 120	Mais de 120	>365
Norte	0,00%	0,92%	16,95%	50,28%	100,00%	100,00%	Baixa para Prejuízo
Nordeste	0,00%	0,71%	13,20%	39,15%	79,89%	100,00%	
Sudeste	0,00%	0,61%	11,19%	33,20%	67,76%	100,00%	
Centro-Oeste	0,00%	0,75%	13,93%	41,32%	84,31%	100,00%	
Sul	0,00%	0,64%	11,73%	34,81%	71,03%	100,00%	



## Eventos de Avaliação

Evento	abr-18
Rebaixamento do rating de qualquer Série de Cotas Seniores em circulação em um nível	Não houve
Desenquadramento das Relações Mínimas por 5 Dias Úteis consecutivos	Não Houve
Apuração do Índice de Inadimplência superior a 5% do Patrimônio Líquido do Fundo	Não Houve
Desenquadramento da Reserva de Amortização	Não Houve
Desenquadramento da Reserva de Caixa por um prazo superior a 15 Dias Úteis consecutivos	Não Houve
Impossibilidade, por qualquer motivo, de aquisição de Direitos Creditórios que preencham os Critérios de Elegibilidade por um prazo superior a 30 (trinta) dias consecutivos;	Não Houve
Descumprimento, pela Instituição Administradora, pela Gestora e/ou pelo Custodiante, de seus deveres e obrigações estabelecidos neste Regulamento e nos demais Documentos do Fundo, desde que não sanado no prazo de 5 Dias Úteis contado do recebimento da notificação;	Não Houve
Renúncia de qualquer prestador de serviços contratado para prestar serviços para o Fundo, exceto das Consultoras Especializadas; e	Não Houve
Manutenção do Patrimônio Líquido médio do Fundo inferior a R\$ 500.000,00 (quinhentos mil reais) por período de 3 meses consecutivos.	Não Houve

# Informações do fundo

Características	Informações
Fundo	Fundo de Investimento em Direitos Creditórios Empírica Goal One
CNPJ/MF	12.610.459/0001-96
Objetivo do Fundo	O objetivo do Fundo é proporcionar a seus cotistas, observada sua política de investimento, de composição e de diversificação de sua carteira, de acordo com o Regulamento, a valorização de suas cotas por meio da aquisição, pelo Fundo, de Direitos Creditórios performados, representados por duplicatas e cheques, originários de operações de natureza industrial, comercial e de prestação de serviços.
Forma de Constituição	Condomínio fechado
Prazo de Duração	Indeterminado
Categoria Anbima	FIDC Fomento Mercantil
Prestadores de Serviço	Empresa
Gestor	Empírica Investimentos Gestão de Recursos Ltda.
Administrador e Escrituração de Cotas	Socopa – Sociedade Corretora Paulista S.A.
Custódia e Controladoria	Socopa – Sociedade Corretora Paulista S.A.
Consultores de Crédito	Goal Fomento Mercantil Ltda e Factor Consultoria de Crédito Ltda.
Agente de Recebimento	Banco Bradesco S.A.
Auditor de Lastro	KPMG Auditores Independentes
Auditor de Demonstrações Financeiras	BDO
Banco Cobrador	Banco Bradesco

# Características Gerais

Características	5ª Série de Cotas Seniores	6ª Série de Cotas Seniores	7ª Série de Cotas Seniores	8ª Série de Cotas Seniores	Cotas Subordinadas Mezanino B	Cotas Subordinadas Mezanino C
Rating	brAA- (sf) (Standard&Poors)	brAA- (sf) (Standard&Poors)	brA+ (sf) (Standard&Poors)	brAA- (sf) (Standard&Poors) A(fe) (Liberum Ratings)	brBBB+ (sf) (Standard&Poors)	brBBB+ (sf) (Standard&Poors)
Rentabilidade Alvo	CDI + 4,25% a.a.	CDI + 4,25% a.a.	135% CDI	135% CDI	CDI + 5,5% a.a.	150% CDI
Prazo de Duração	36 meses (Jul/18)	27 meses (Jul/18)	30 meses (Jan/19)	36 meses (Abr/20)	36 meses (Jul/18)	36 meses (Mai/20)
Prazo de Carência do pagamento de amortização	12 meses (Jul/15)	3 meses (Jul/15)	9 meses (Jun/17)	12 meses (Abr/18)	12 meses (Jul/15)	12 meses (Mai/18)
Amortização / Resgate	Amortizações trimestrais, conforme segue: Out/16 – 1/8 Jan/17 – 1/7 Abr/17 – 1/6 Jul/17 – 1/5 Out/17 – 1/4 Jan/18 – 1/3 Abr/18 – 1/2 Jul/18 – Resgate	Amortizações trimestrais, conforme segue: Out/16 – 1/8 Jan/17 – 1/7 Abr/17 – 1/6 Jul/17 – 1/5 Out/17 – 1/4 Jan/18 – 1/3 Abr/18 – 1/2 Jul/18 – Resgate	Amortizações trimestrais, conforme segue: Set/17 – 1/8 Dez/17 – 1/7 Abr/18 – 1/6 Jul/18 – 1/5 Mar/19 – 1/4 Jun/19 – 1/3 Set/19 – 1/2 Jul/19 – Resgate	Amortizações trimestrais, conforme segue: Jul/18 – 1/8 Out/18 – 1/7 Jan/19 - 1/6 Abr/19 - 1/5 Jul/19 - 1/4 Out/19 - 1/3 Jan/20 - 1/2 Abr/20 - Resgate	Amortizações trimestrais, conforme segue: Out/16 – 1/8 Jan/17 – 1/7 Abr/17 – 1/6 Jul/17 – 1/5 Out/17 – 1/4 Jan/18 – 1/3 Abr/18 – 1/2 Jul/18 – Resgate	Amortizações trimestrais, conforme segue: Ago/18 – 1/8 Nov/18 – 1/7 Fev/19 - 1/6 Mai/19 - 1/5 Ago/19 - 1/4 Nov/19 - 1/3 Fev/20 - 1/2 Mai/20 - Resgate



A presente instituição aderiu ao Código ANBIMA de Regulação e Melhores Práticas para os Fundos de Investimento.

Rentabilidade passada não representa garantia de rentabilidade futura • A rentabilidade divulgada não é líquida de impostos • Este fundo pode investir em carteira de direitos creditórios diversificada, com natureza e características distintas. Desta forma, o desempenho da carteira pode apresentar comportamento distinto ao longo da existência do fundo. • Fundos de investimento não contam com garantia do administrador, do gestor, de qualquer mecanismo de seguro ou fundo garantidor de crédito – FGC • Leia o prospecto e regulamento antes de investir



Fundo de Investimento em Direitos Creditórios Empírica Goal One  
CNPJ/MF nº 12.610.459/0001-96

Empírica Investimentos Gestão de Recursos Ltda. | Al. Rio Negro, 500, Torre B, conj. 502  
Alphaville - Barueri - SP - CEP 06454-000 | Tel. +55 (11) 2078.3150  
[www.empiricainvestimentos.com.br](http://www.empiricainvestimentos.com.br)

Supervisão e Fiscalização: Comissão de Valores Mobiliários – CVM  
Serviço de Atendimento ao Cidadão: [www.cvm.gov.br](http://www.cvm.gov.br)

**FIDC Empírica Goal One**  
**Relatório Mensal de Gestão**

**Abril/2018**